

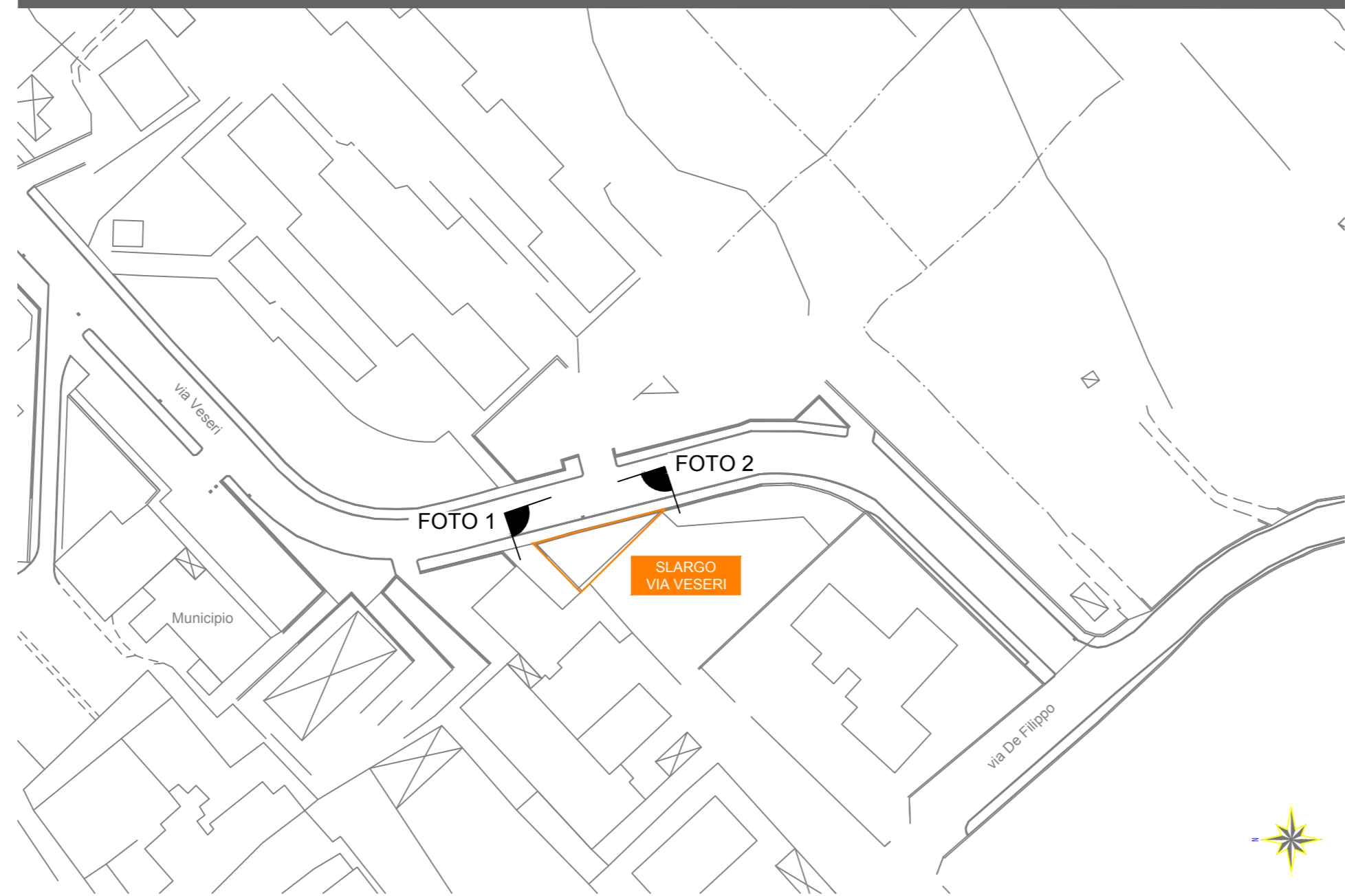

SLARGO VIA VESERI - PLANIMETRIA STATO DI FATTO SCALA 1:1000



KEY PLAN



COMUNE DI MASSA DI SOMMA
Città Metropolitana di Napoli
"COMUNE DEL POMODORINO DEL PIENNOLO DEL VESUVIO D.O.P."



RIQUALIFICAZIONE TRATTO STRADALE VIA VESERI - VIA DE FILIPPO

PROGETTO ESECUTIVO

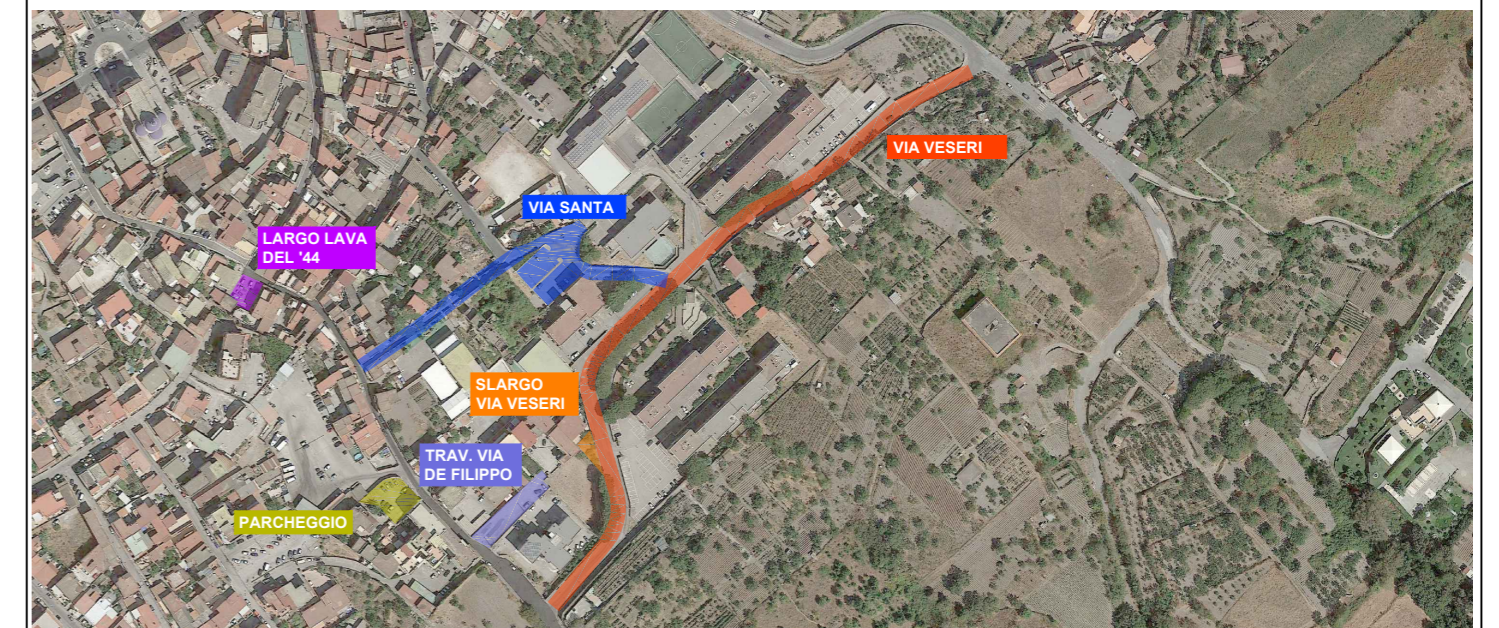

Progettista:

Responsabile del Procedimento:



ELABORATI GENERALI		Codice elaborato:	Rev:
Slargo via Veseri - planimetria stato di fatto		PE-GEN-PL.04	00
		Scala:	varie

SLARGO VIA VESERI - RILIEVO STATO DI FATTO SCALA 1:100

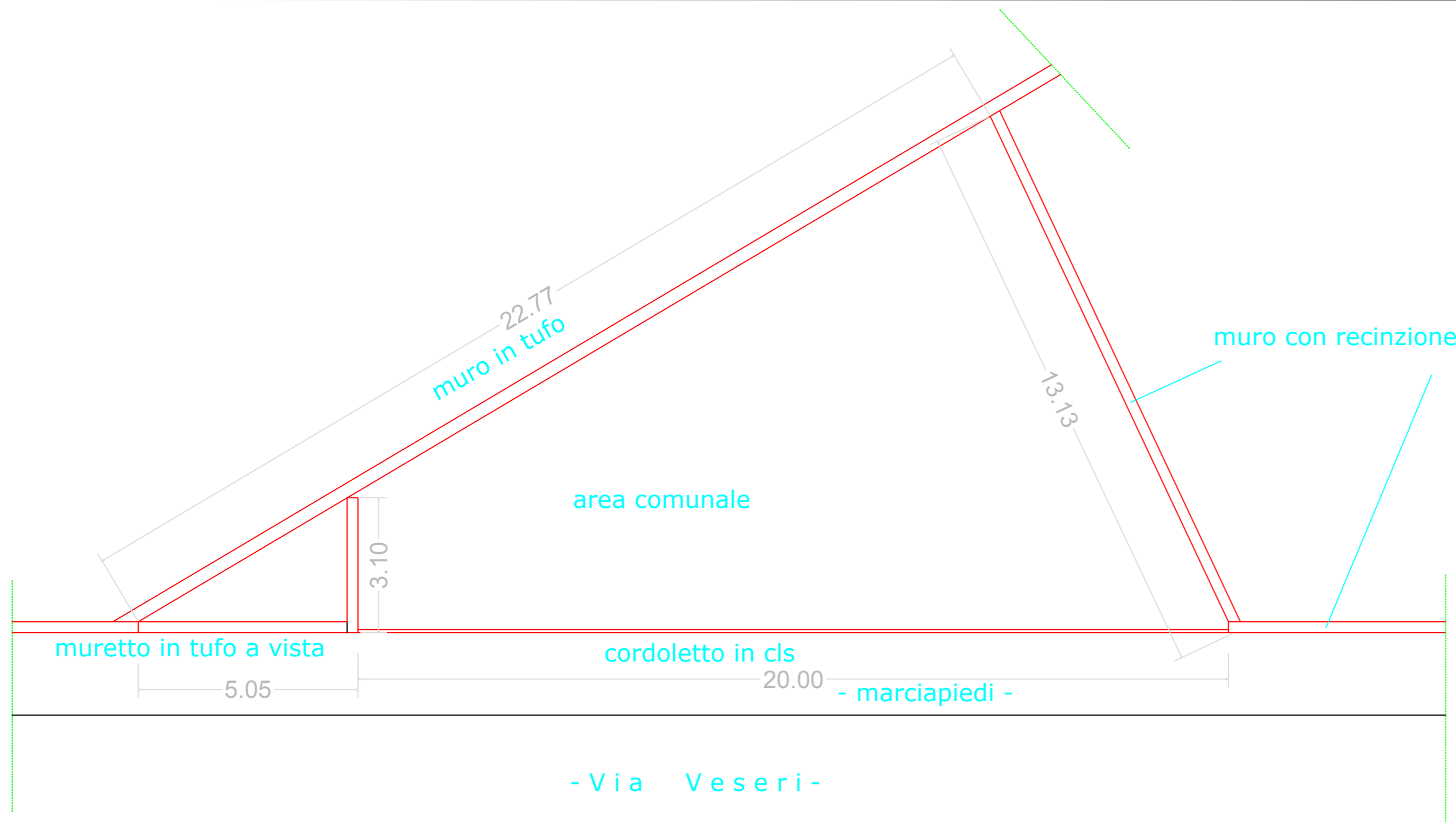

00	EMMISSIONE	Dicembre	2017
Rev.	Descrizione		